NOTEN (VIERHÄNDIG) ZUR TANGO-IMPROVISATION (S. 20)
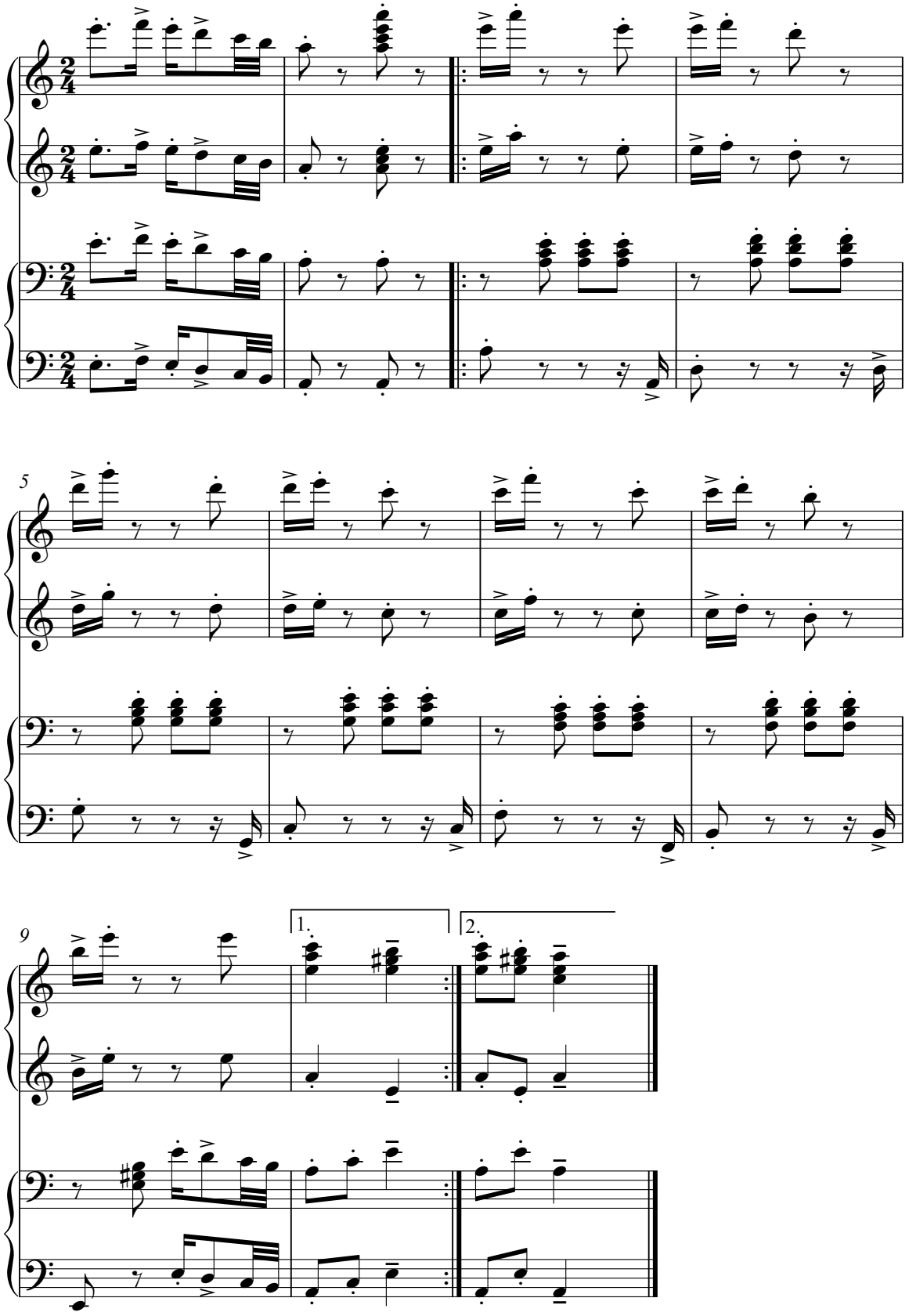
Wie die Walzerimprovisation (S. 14) kann auch die Tango-Improvisation mit dem folgenden Notentext zuerst vierhändig im Unterricht musiziert werden, z.B.: