Das Thema in der c-Moll-Fuge
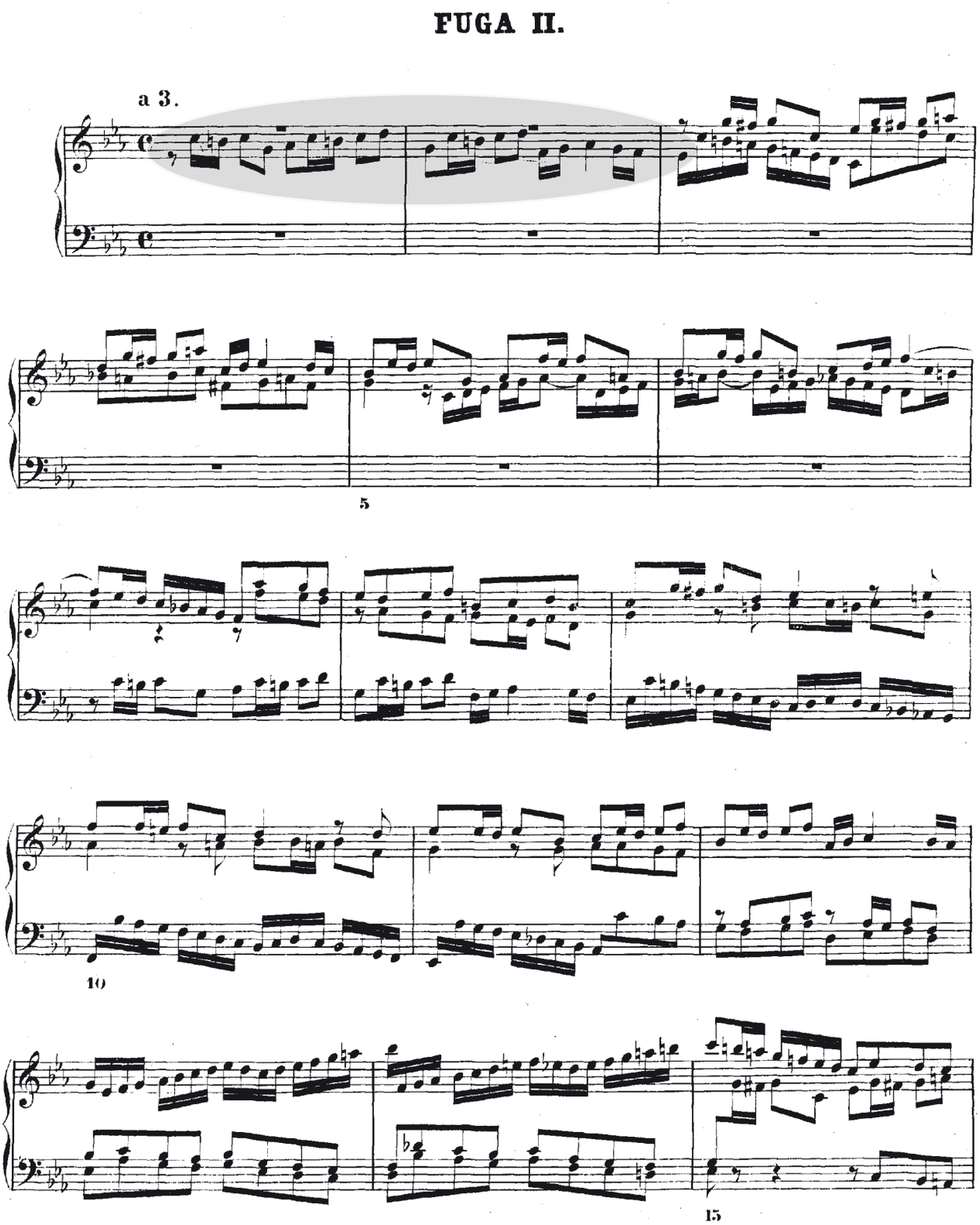
Markieren Sie in der Fuge in c-Moll aus dem Wohltemperierten Klavier Band 1 alle Einsätze des Themas: