Wie eine Wirbelsäule: die Durtonleiter als Struktur
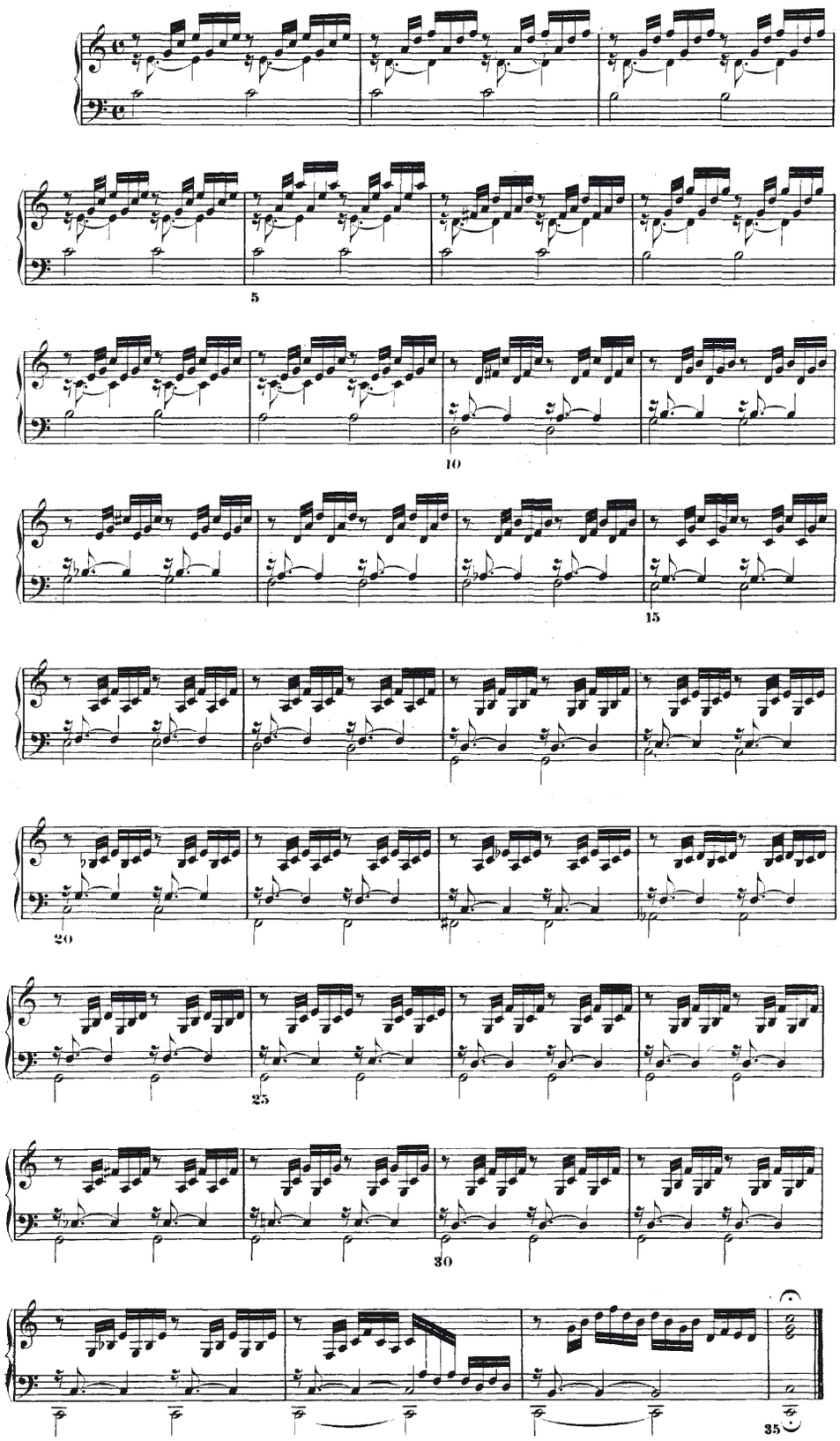
Bach hat das Präludium in C-Dur aus dem ersten Band des Wohltemperierten Klaviers über eine C-Dur-Tonleiter komponiert. Markieren Sie die zu dieser Tonleiter gehörigen Töne im Notentext: